



**JUSTIÇA FEDERAL DE 1ª INSTÂNCIA  
SEÇÃO JUDICIÁRIA DE PERNAMBUCO**

AV. RECIFE, 6250 – JIJUÁ – RECIFE/PE  
CEP:50781-000 FONE: 3229.6000 FAX: 3229.6115

**PRÉDIO SEDE JFPE**

JUSTIÇA FEDERAL DE PRIMEIRO GRAU EM PERNAMBUCO

PROJETO:  
2º PAVIMENTO DO EDIFÍCIO SEDE

AUTOR DO PROJETO:  
LEONARDO JOSÉ FINIZOLA DE VASCONCELOS

RESPONSÁVEL TÉCNICO:  
CARLOS MAURÍCIO JORDÃO D'OLIVEIRA

DESENHOS:  
- PLANTA BAIXA  
ESPECIFICAÇÕES

CLIENTE:  
JUSTIÇA FEDERAL EM PERNAMBUCO

DATA: 28/08/2023 DESENHO: LEONARDO VASCONCELOS PRANCHIA Nº

ESCALA: 1/100

INFORMAÇÕES:  
**06/11**

CONFIRMAR COTAS NA OBRA

**ESPECIFICAÇÕES GERAIS:**

- PISO:**
- REVESTIR PISO EXISTENTE COM PISO VINÍLICO 3mm LINHA BASIC COR TUCSSON MARCA EUCATEX MEDINDO 0,25x1,20m IDÊNTICO AO JÁ UTILIZADO NOS DEBEMAS PAVIMENTOS
  - REVESTIR PISO EXISTENTE EM CARPETE AGULHADO EM MANTA BERBER POINT 920 100% POLIPROPILENO COR 797 CALOTE/ MARCA BELOMEX
  - EXECUTAR TABLADO EM COMPENSADO IMUNIZADO DE 18mm E ESTRUTURA EM MADEIRA DE LEI REVESTIDO COM CARPETE AGULHADO EM MANTA BERBER POINT 920 100% POLIPROPILENO COR 797 CALOTE/ MARCA BELOMEX

- PAREDE:**
- PAREDES EM PLACAS DE GESSO ACARTONADO (DO TIPO DRYWALL), COM PLACAS RU, RESISTENTES À UMIDADE, EM MASSA DE LIMA CAMADA, COM APLICAÇÃO DE REVESTIMENTO VINÍLICO 2mm LINHA BASIC COR SEATTLE MARCA EUCATEX, MEDINDO 0,25x1,20m

- TELO:**
- FORRO EXISTENTE DE ALUMÍNIO EM BANDEJAS COM NA COR ALUMÍNIO NATURAL
  - FORRO DE FIBRA MINERAL ARMSTRONG MODELO CALLA OU SIMILAR, NA COR BRANCA 60x60cm, INCLUSIVE ESTRUTURA
  - FORRO EXISTENTE DE ALUMÍNIO EM BANDEJAS COM NA COR ALUMÍNIO NATURAL, COM PROTEÇÃO ACÚSTICA.

- MARCBENARIA:**
- CONFECIONAR E INSTALAR ARMÁRIOS EM BLOCO MDF 18mm REVESTIDO INTERNAMENTE EM MELAMINA BRANCA E EXTERNAMENTE EM LAMINADO PVC MICROTEXTURA BRANCO, CONFORME PROJETO.

- ESQUADRIAS:**
- NOS LOCOS INDICADOS NO PROJETO ARQUITETÔNICO DEVERÃO SER INSTALADOS OS KITS DE PORTA DRYWALL COMPLETO, COM GRADIL FECHADURA E DORNAÇÃES EM MASSA ACÚSTICA E PINTADAS COM TINTA EMALTE ONTÍDICO SHERWIN WILLIAMS TRADICIONAL NA COR SHITAKE, ACABAMENTO ACETINADO, CONFORME EXISTENTE NOS DEBEMAS PAVIMENTOS.
  - NOS LOCOS INDICADOS NO PROJETO ARQUITETÔNICO DEVERÃO SER INSTALADOS VÍDORES FIXOS COM VIDRO DE 4mm, FIXADOS EM LEITO E BANCHETES EUCATEX NA COR CINZA

- INSTALAÇÕES ELÉTRICAS, DE SOM, LÓGICAS, TELEFÔNICAS E DE AR CONDICIONADO:**
- FAZER TODA A INSTALAÇÃO ELÉTRICA CONFORME PRANCHIA PRÓPRIA E CADERNO DE ESPECIFICAÇÕES.
  - FAZER TODA A INSTALAÇÃO DE TELEFONIA, TV E LÓGICA CONFORME PRANCHIA PRÓPRIA, CADERNO DE ESPECIFICAÇÕES E ESPECIFICAÇÕES ESPECIAIS DA DIRETORIA DA TECNOLOGIA DE INFORMÁTICA.
  - FAZER TODA A INSTALAÇÃO DE CLIMATIZAÇÃO E DE SOM CONFORME PROJETOS PRÓPRIOS.
  - TODAS AS FIAÇÕES DEVEM PASSAR EMBUTIDAS NAS PAREDES DE DRYWALL, SOBRE O FORRO OU SOB O PISO.

- OUTROS:**
- RODAPÊ DE ALTURA 7cm, FRISADO, EM POLIÉSTER, MODELO AQUIA, NA COR BRANCA – MARCA EUCATEX.
  - INSTALAR CANTONDEIRAS L. DE 3,47x1,00m NA COR BRONZE, COM SILICONE INCOLOR, PARA PROTEÇÃO DE QUINAS DE PAREDES.
  - REALIZAR A DESMONTAGEM DE TODAS AS DIVISÓRIAS NECESSÁRIAS PARA ATENDER AO NOVO LAYOUT, CONFORME INDICADO NO PROJETO.

**LEGENDA:**

- PAREDE TIPO 01 ( Cega total)
- PAREDE TIPO 02 ( Misto com vidro único com película)
- PAREDE TIPO 03 ( Misto com vidro único sem película)
- PAREDE TIPO 04 ( Cega c/ tratamento acústico)
- ÁREA SEM INTERVENÇÕES

**OBSERVAÇÕES:**

- CONFIRMAR SERVIÇOS, MEDIDAS E QUANTITATIVOS NO LOCAL.
- CONSULTAR A ENGENHARIA EM CASO DE DÚVIDAS.
- TODA A INSTALAÇÃO OU INTERVENÇÃO NA LÓGICA E ELÉTRICA ESTABILIZADA DEVERÁ SER FEITA SOB A SUPERVISÃO E ORIENTAÇÃO DO DTI.

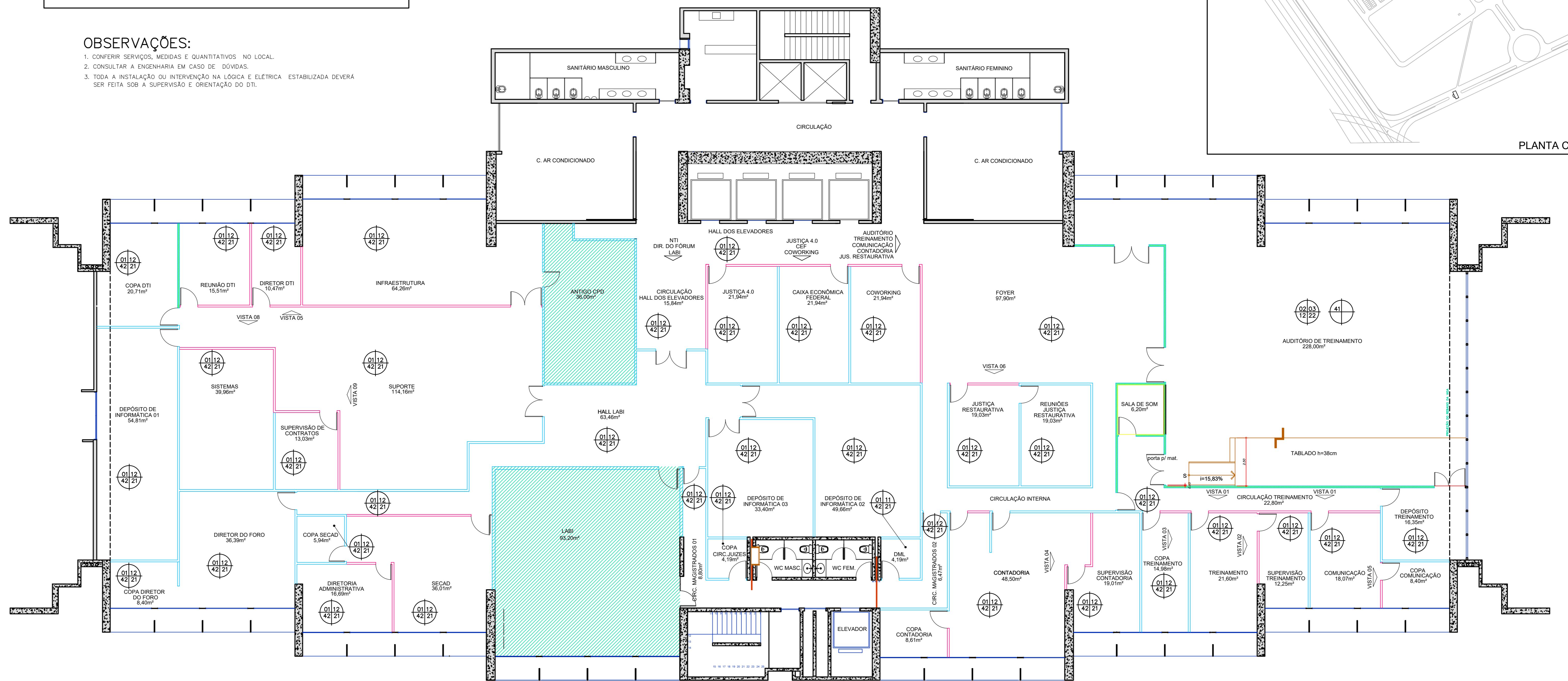

**PLANTA BAIXA ESPECIFICAÇÕES-2º PAVTO.**  
ESCALA 1/100

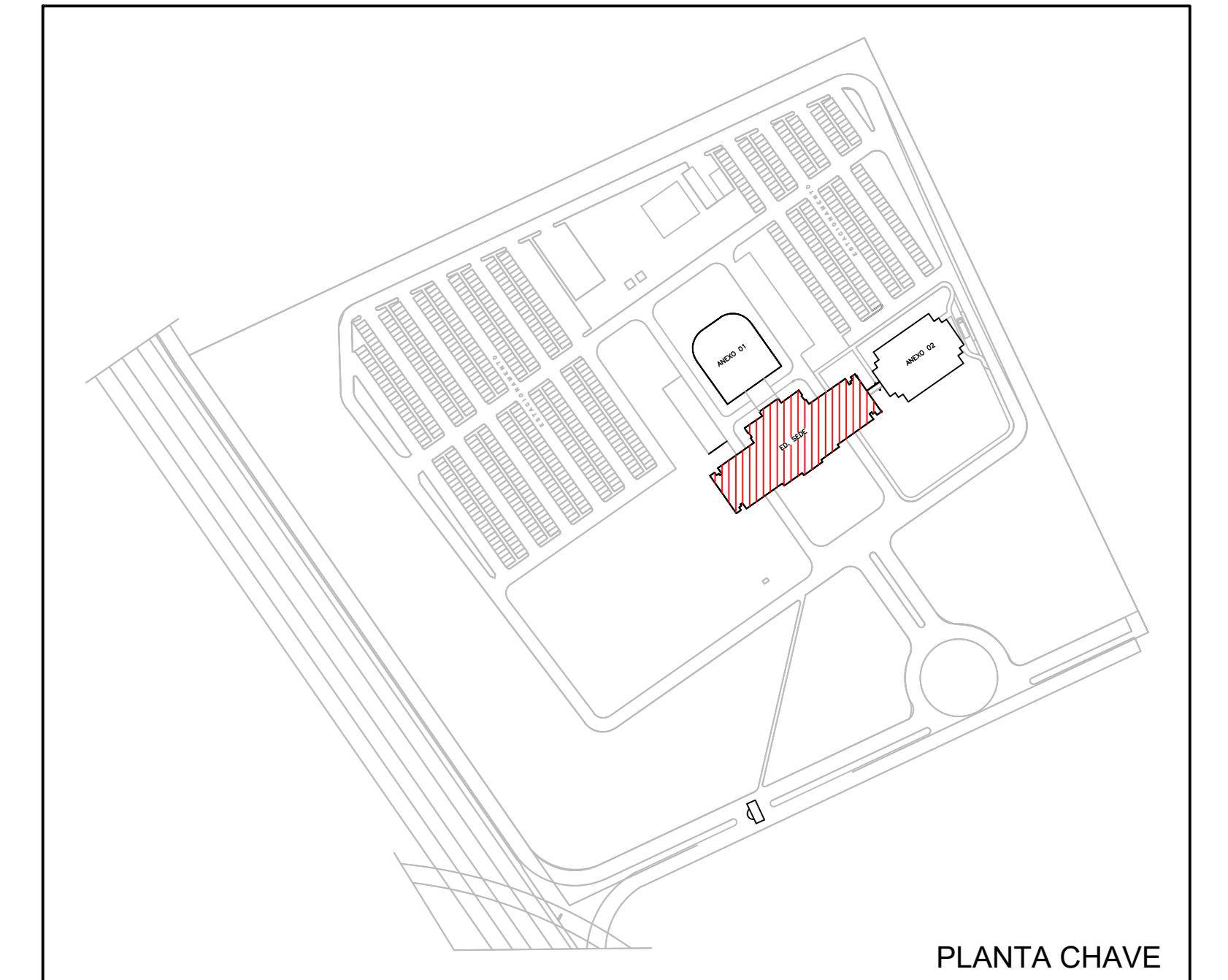

PLANTA CHAVE