



JUSTIÇA FEDERAL DE 1ª. INSTÂNCIA
SEÇÃO JUDICIÁRIA DE PERNAMBUCO

AV. RECIFE, 6250 – JIQUIÁ – RECIFE/PE
CEP:50781-000 FONE: 3229.6000 FAX: 3229.6115

PRÉDIO SEDE JFPE

JUSTIÇA FEDERAL DE PRIMEIRO GRAU EM PERNAMBUCO

PROJETO:
2º PAVIMENTO DO EDIFÍCIO SEDE

AUTOR DO PROJETO:
LEONARDO JOSÉ FINIZOLA DE VASCONCELOS

RESPONSÁVEL TÉCNICO:
CARLOS MAURÍCIO JORDÃO D'OLIVEIRA

DESENHOS:
- PLANTA BAIXA E VISTAS
SALA DE TREINAMENTO

CLIENTE:
JUSTIÇA FEDERAL EM PERNAMBUCO

DATA: 28/08/2023 DESENHO: LEONARDO VASCONCELOS PRANCHIA Nº

ESCALA: 1/50

09/11

CONFERRIR COTAS NA OBRA

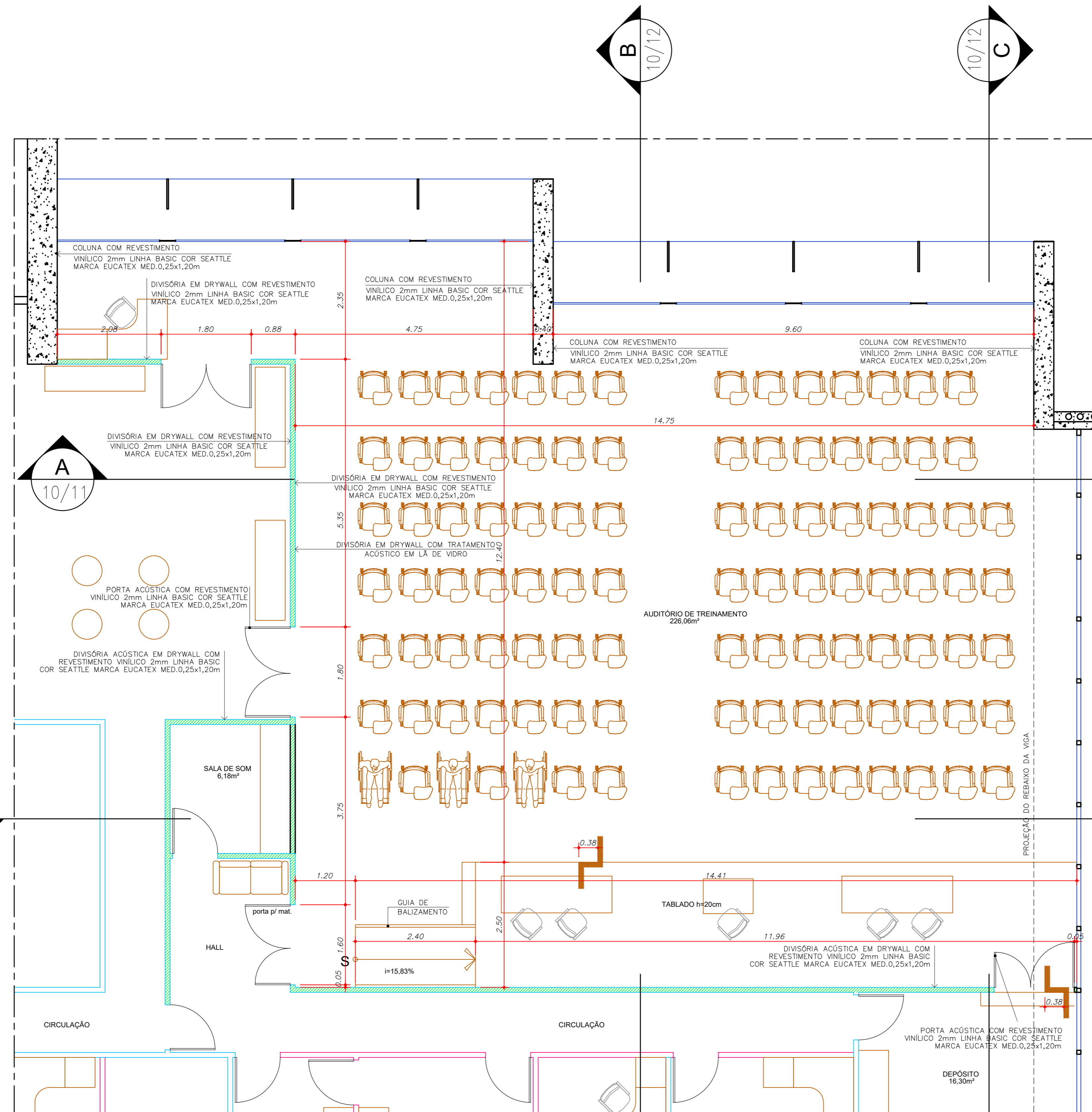

PLANTA BAIXA—AUDITÓRIO DE TREINAMENTO—2º PAVTO.
ESCALA 1/50

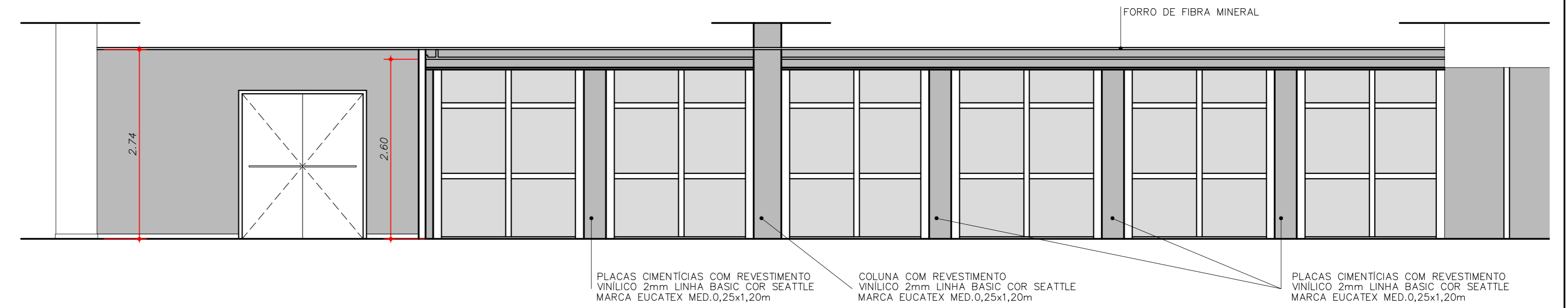

CORTE AA—AUDITÓRIO DE TREINAMENTO—2º PAVTO.
ESCALA 1/50

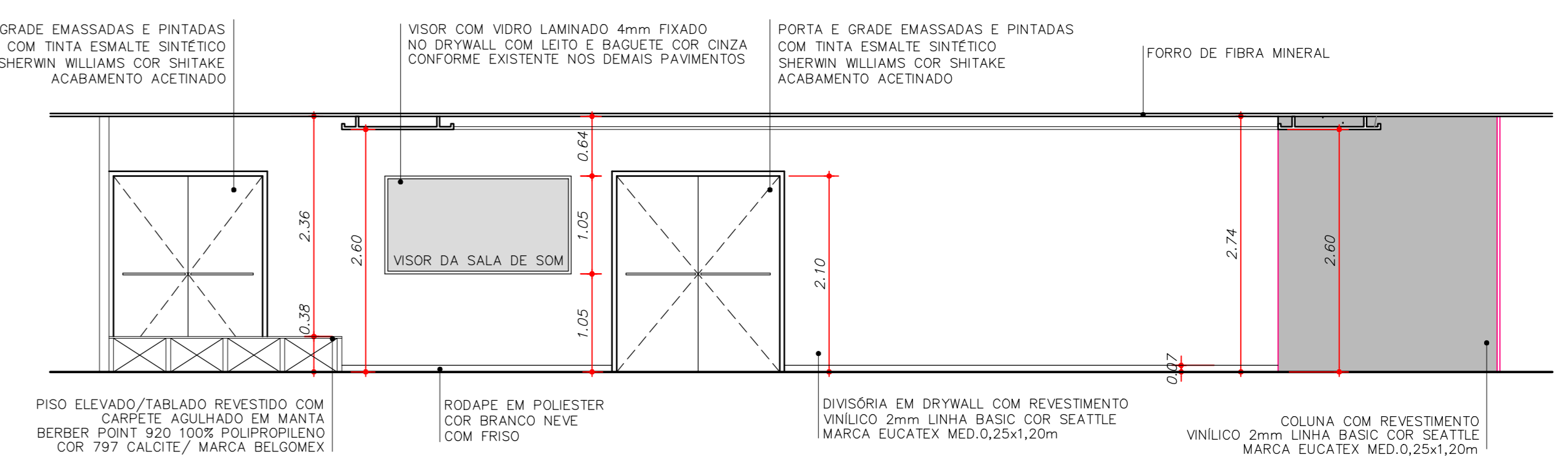

CORTE BB—AUDITÓRIO DE TREINAMENTO—2º PAVTO.
ESCALA 1/50

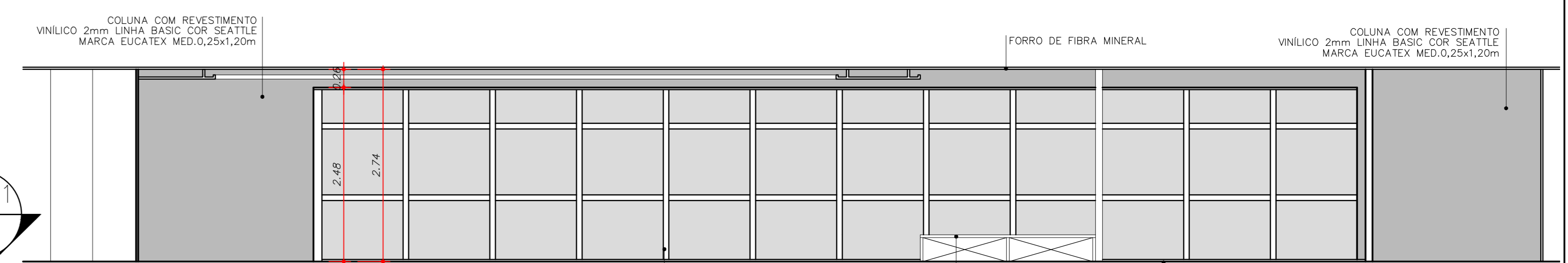

CORTE CC—AUDITÓRIO DE TREINAMENTO
ESCALA 1/50

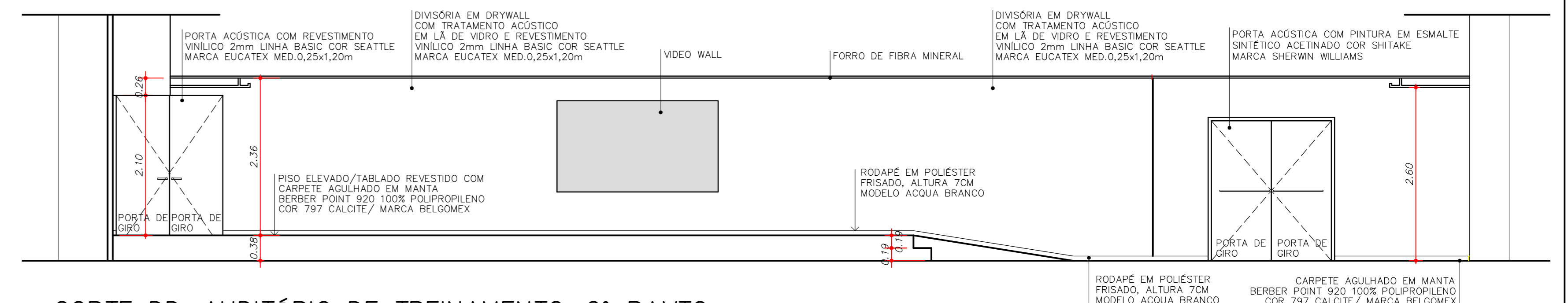

CORTE DD—AUDITÓRIO DE TREINAMENTO—2º PAVTO.
ESCALA 1/50